

Boletín informativo

Grupo Desarrollo Rural Campos de Hellín



ÍNDICE

EN ESTE NÚMERO

ÍNDICE

Lista de contenidos incluidos en este boletín informativo con una breve descripción y/o datos de interés.

¿QUIÉNES SOMOS?

Breve explicación de nuestra asociación.

SALUDOS

Presentación de la edición presente a cargo de un miembro de la asamblea general, en este caso por **el presidente**.

ENTREVISTAS

Conversaciones con promotores que se encuentran desarrollando sus proyectos, en esta ocasión con:

- **Luis Zornoza**, presidente de la cooperativa **Bodegas y Almazara Ontalba**
- **Andrés Requena**, actual dirigente de la empresa familiar **Frutas y Turrones San Andrés**

NOTICIAS

Apartado por el cual se transmite al público información relevante por parte del grupo de acción local.

- **Firma de convenios con los Grupos de Desarrollo Rural de la región para el período 2023-2027**

¿SABÍAS QUÉ?

En esta sección se redescubrirán rincones de la comarca aludiendo a las curiosidades que rodean ese lugar. En esta ocasión hemos elegido el **Embalse del Cenajo**

¿QUIÉNES SOMOS?

Campos de Hellín es un Grupo de Acción Local cuyo ámbito de actuación son los municipios de Albatana, Fuente-Álamo, Hellín, Ontur y Tobarra.

Nuestra principal labor es **informar y asesorar a empresarios y/o promotores, formular propuestas de actuación, ejecutar acciones aprobadas por los órganos de decisión y desempeñar labores de dinamización**. Además, sirve como núcleo de convergencia y representación de todos los particulares, entidades y agentes interesados en el desarrollo integral y sostenible de estos municipios.

SALUDOS



Jesús López Higuera

Presidente del Grupo de
Acción Local Campos de
Hellín

Jesús López Higuera, alcalde de Ontur.

Como presidente de la asociación, designado el pasado mes de agosto, quiero aprovechar la publicación de esta edición del boletín de la Asociación para la Promoción del Desarrollo de la Comarca Campos de Hellín para presentarme y para trasladar la ilusión con la que emprendo esta etapa. Actualmente, desde la asociación, estamos cerrando el programa del período anterior (2014-2023) y poniendo en marcha la estrategia de desarrollo para el período 2024-2027. Arrancamos este período con el objetivo de que el territorio y sus habitantes sean los protagonistas y, para ello, necesitamos de vuestra colaboración con el fin de seguir avanzando juntos como comarca.

Como presidente designado de la asociación os invito a conocer, participar y/o seguir las acciones llevadas a cabo por el grupo.



Nace fruto de la **unión** de las **cooperativas San José de Ontur y San Isidro de Albatana**. La fuerza de esa unión no tiene otro objetivo que mejorar la competitividad y la comercialización del sector agrario. **Contamos con más de 950 socios entre las secciones de vino y aceite.**

Alcanzamos una producción media de 15 millones de kilos de uva y de casi 2 millones de kilos de aceite, siendo ecológica el 20% de la producción, con socios no sólo de Ontur y Albatana sino también de otras localidades de la provincia de Albacete y Murcia. Comercializamos nuestro vino bajo la **Denominación de Origen Jumilla**, teniendo producciones altas y una calidad excelente ya que Ontur y Albatana reúnen como pocos lugares del mundo tantas cualidades para el cultivo de la vid y el olivo. Su clima y tierra convierten a ésta zona en una inigualable cuna de grandes vinos y aceites.

¿Para qué clientes trabaja vuestra cooperativa?

Nosotros trabajamos principalmente para nuestros socios, que estamos hablando de casi 900 socios, que vienen sobre todo de Albatana y Ontur, pero también tenemos de toda la provincia, tenemos también de Hellín, es decir, nos movemos por toda la comarca. Por otro lado, también, trabajamos para, digamos, llamarlos de alguna manera agricultores (no socios), que ven, que estamos funcionando bien como cooperativa, y deciden acudir a nosotros para ayudarlos a conseguir una mayor rentabilidad de su producto y de su trabajo.

¿Con qué variedades de aceitunas trabajáis?

Trabajamos con dos variedades de aceituna la ecológica y la convencional. Nuestra línea de aceituna ecológica y por lo tanto aceite ecológico ocupa el 20% de la producción total.



El otro 80% restante es de aceituna convencional. La mayor parte de este tipo de aceituna se está trabajando para conseguir residuos cero. Realizamos pruebas para determinar la cantidad de residuos que produce esta variedad y prácticamente el 80/90% de la aceituna convencional, por tanto, el aceite convencional nos sale con residuo cero en las analíticas que realizamos.

Es importante también, he visto que no solo se trabaja en la campaña de la aceituna, sino que, estáis trabajando todo el año. ¿En qué consiste? ¿Las otras campañas que realizáis, por ejemplo, como la campaña del vino?

Somos una cooperativa que cuenta con sección de vino, la cual, nace de una fusión en el año 2017 entre la bodega de Albatana y Ontur, naciendo así lo que hoy conocemos como Ontalba.

¿Cómo conocisteis la asociación Grupo Campos de Hellín?

En mi caso tenemos la gran suerte de trabajar con uno de los integrantes de la asociación como es Dani. Además, conozco a Julián desde hace muchos años cuando era presidente de esta asociación, por lo que, siempre hemos estado en contacto y nos han estado apoyando desde el principio.

¿Qué ha supuesto para vosotros el hecho de tener a Grupo Campos de Hellín apoyándoos?

Ha supuesto una diferencia enorme ya que, no solo nos han apoyado a nivel económico para ayudarnos a realizar proyectos que sin ellos habríamos tardado mucho más en finalizar si no, que también, a nivel personal aconsejándonos y ofreciéndonos siempre cualquier ayuda que necesitáramos.



¿En qué proyectos ha sido clave la asociación Grupo Campos de Hellín?

En proyectos tan importantes como la adquisición de una analizadora de la aceituna de última generación, la cual nos permite analizar la aceituna de forma mucho rápida y sencilla, mientras que antes teníamos que analizarla moliendo la aceituna nosotros, lo que ralentizaba mucho el proceso.

Además, las ayudas que nos han proporcionado nos han permitido sustituir unas de nuestras calderas por otra más grande. Gracias a estas inversiones podemos crecer de forma más rápida y segura, cosa que no pasaría si dependiera única y exclusivamente de nosotros.

Andrés Requena Puche, de Frutas y Turrónes, S.A.

La andadura de Andrés Requena al frente de la dirección de Frutas y Turrónes S.A. comienza en el **año 1984**, aunque su experiencia en esta empresa familiar la hereda de tres generaciones anteriores vinculadas a la industria del turrón. Su abuelo fundó la primera fábrica en el año 1900, a la que nuestro premiado se incorporó con tan solo 15 años, donde aprende todo el proceso de fabricación y se responsabiliza de la producción.

En el año **1984**, **crea su propia empresa** e inscribe la razón social actual **Frutas y Turrónes S.A.** y la marca San Andrés, con la que siguió manteniendo el mercado nacional, pero con inquietudes por vender fuera de España.

Actualmente a **San Andrés se han incorporado las hijas de Andrés**, compartiendo así un sueño que comenzó hace cuatro generaciones.



¿Tú eres el fundador de la empresa?

Bueno, yo soy como si dijéramos el continuador de la saga, porque esto lo empezó mi abuelo allá en el año 1900, luego siguió mi padre y yo en el 84 fue cuando me independicé y fundé lo que es ahora, Frutas y Turrónes. Es un negocio de tradición familiar.



Intentáis innovar con vuestros productos y de hecho he observado que en vuestra página web tenéis productos sin azúcar.

Sí, el nougat es sin azúcar, pero es un producto que aquí en España no tiene demasiada aceptación, sin embargo, en el extranjero sí. Nosotros hemos conseguido hacer turrón sin azúcar, que en España hay 200 que lo hacen, pero nougat no hay ninguno.

El nougat es la palabra francesa para el dulce a base de clara de huevo, miel y almendra de aspecto y gusto parecidos al turrón español o el torrone italiano

Entonces es la primera vez que habéis solicitado alguna ayuda del grupo de acción local. ¿Y hubieseis seguido adelante si no os la hubieran concedido?

Sí, ya que, las subvenciones se adaptaban en el tema de las innovaciones informáticas, por lo que decidimos solicitarla.

Sí, hubiésemos podido continuar pero de una forma mucho más lenta, por lo que la subvención ha sido de mucha ayuda para poder acelerar de forma muy significativa el proceso.

¿Y, qué mejoras ha supuesto la implantación del software?

Estamos ahora mismo en el proceso de adaptación, todavía nos falta mucha agilidad en los procesos. Si que hemos notado que se han agilizado ciertas rutinas, pero todavía tenemos que poner control de costos, implementar lo mejor posible y otros procesos, porque todavía estamos en un proceso de adaptación de fichaje y de control de tiempo con los procesos de fabricación. Ahora el operario, tiene que fichar cuando deja un trabajo y se incorpora a otro. De forma que se indica que ha terminado una labor y empieza otra.

¿Cómo conociste la asociación Campos de Hellín?

Yo la conocí por las reuniones que se hicieron con las empresas que había por aquel entonces al fundarse. Pero en ese momento el objetivo de campos de Hellín no era el nuestro, no correspondía con nuestras ideas, entonces no colaborábamos ya que empezaron a hacer actividades tipo mercadillos en las zonas de influencia, donde ponían su puesto para vender sus productos, entonces como ese mercado para nosotros no era el primer foco, pues no participábamos.



Firma de convenios con los Grupos de Desarrollo Rural de la región para el período 2023-2027

El pasado **23 de octubre de 2023** se firmó en Alarcón (Cuenca) el convenio entre la Consejería de agricultura, ganadería y desarrollo rural y el Grupo de Acción Local Campos de Hellín, entre otros grupos de acción rural para la aplicación de la estrategia de desarrollo rural participativo en el **período 2023-2027**.

Estos convenios **cuentan con una dotación presupuestaria de 2.684.118 € para este periodo**. El porcentaje presupuestario dirigido a estos GDR ha aumentado de un 6% en el anterior periodo a un 34,5% para este periodo.

La Estrategia comarcal se definió entre abril y mayo de 2023 en un proceso en el que, a través de mesas de participación, talleres, encuestas y entrevistas, estuvo abierto a toda la población de comarca.



El objetivo principal con esta dotación es el de potenciar el desarrollo socioeconómico y la sostenibilidad de la comarca para mejorar la calidad de vida y mantener la población. A partir de este objetivo hemos planeado y dividido la estrategia en objetivos específicos. Tales como:

- **Promover el emprendimiento y la actividad económica y la generación de oportunidades laborales.**
- **Promocionar la calidad de vida territorial y contribuir a la permanencia de jóvenes y mujeres en la comarca.**
- **Integrar y potenciar la sostenibilidad ambiental, económica y social en el desarrollo comarcal.**



Firma de convenios con los Grupos de Desarrollo Rural de la región para el período 2023-2027

La próxima ayuda está prevista para el **primer trimestre de 2024** y la **ayuda máxima por proyecto será de 200.000€**. Como novedad respecto a los anteriores programas, en este periodo se pondrá en marcha la línea de **ayudas al emprendimiento con una ayuda de 27.000€** para personas físicas que quieran poner en marcha una nueva empresa rural diferente a una explotación agraria.

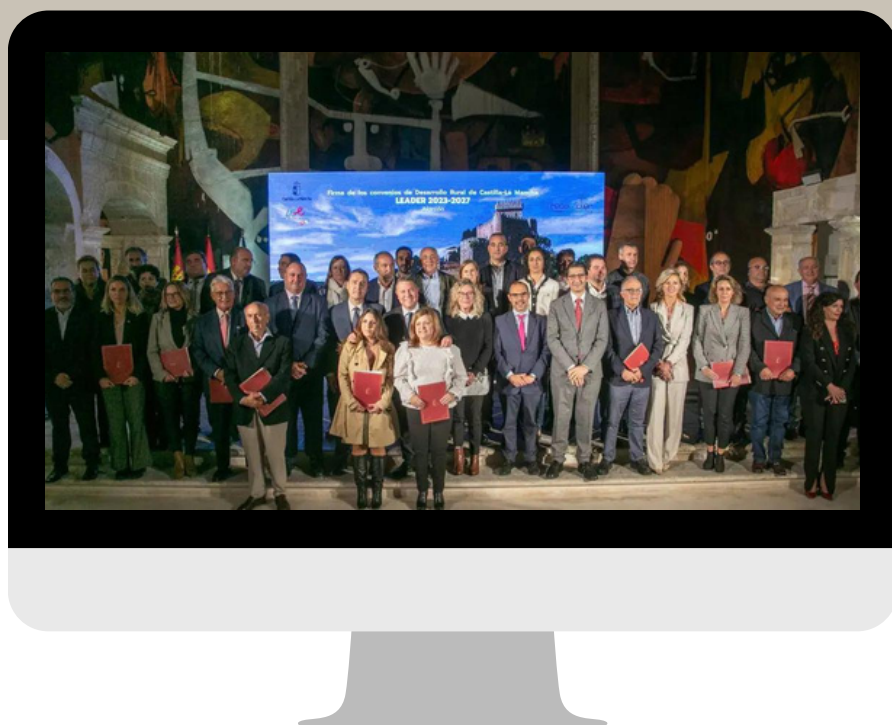

¿SABÍAS QUÉ?

El Embalse del Cenajo fue una de las principales iniciativas que tomo la Confederación sindical Hidrográfica del Segura tras su fundación en 1926, pero su obra no fue culminada e inaugurada hasta 6 de junio de 1963, mismo día que se inauguro el vecino embalse del Camarillas. Cabe destacar que, es el embalse con mayor capacidad de toda la cuenca y ocupa parte de 4 términos municipales y 2 provincias.



En la parte más alta de las inmediaciones se encuentra el monumento de la cruz del obrero, desde el que hay unas vistas impresionantes y puedes disfrutarlas en el siguiente enlace: :

<https://camposdehellinqr.com/images/360/34/index.htm>



Como dato curioso del embalse el Cenajo:

Los primeros estudios sobre la viabilidad de un embalse en ese emplazamiento datan de finales del siglo XIX. Tras una larga sucesión de estudios y proyectos, las obras principales de la presa fueron adjudicadas a la empresa constructora Construcciones Civiles, SA quien las ejecutó entre los años 1.947 y 1.960.

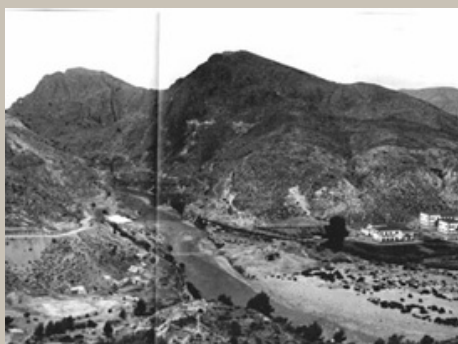

Grupo Desarrollo Rural Campos de Hellín



C/Daniel Chulvi 3 02500-Tobarra-Albacete



967325804



camposdehellin@gmail.com



www.camposdehellin.com



GrupoCamposdeHellin



@grupocamposdehellin